

Elewacja wschodnia

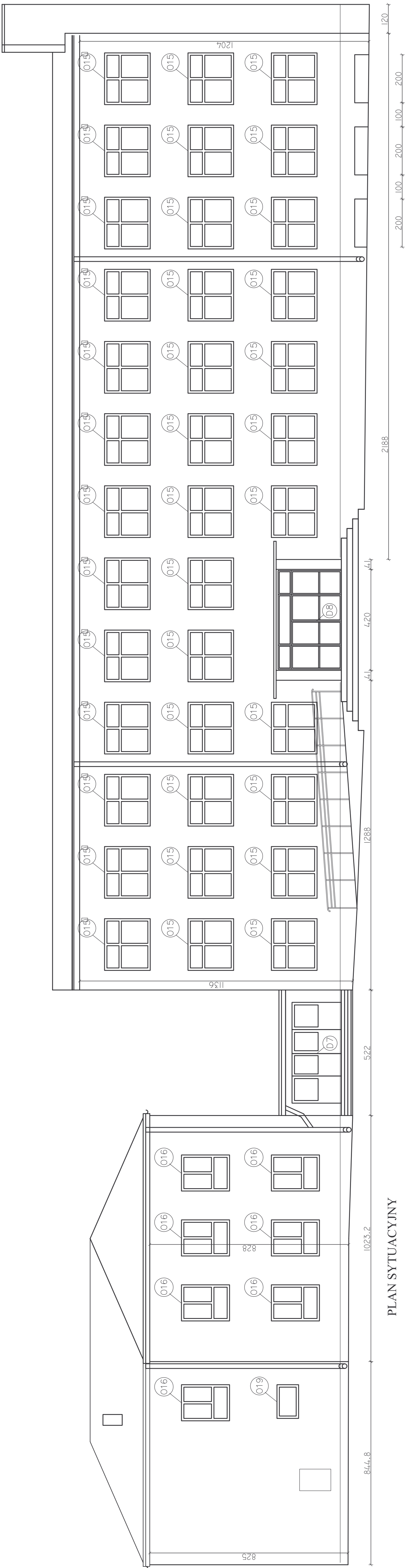

PLAN SYTUACYJNY

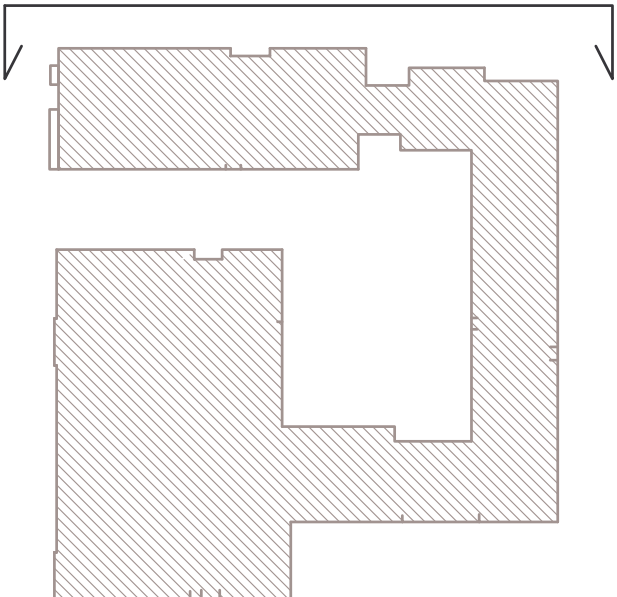

UWAGA:
1. Wpisy na podstawie dokumentacji archiwalnej.
2. Dokładne wartości wymiarów sprawdzić na budowie.
3. Rysunek został wykonany z dokładnością wystarczającą do wykonania projektu ocieplenia elewacji i nie może być traktowany jako podstawa do innych opracowań.

ZADANIE: Termomodernizacja Zespołu Przedszkolno-Szkolnego w Kłuczewsku				JERONIA		ARCHITEKTURA	
ADRES: Ul. Leśna 1, Kłuczewsko				JERONIA		ARCHITEKTURA	
NAZWA: ELEWACJA WSCHODNIA				JERONIA		ARCHITEKTURA	
RYSUNKU: PROJEKT				JERONIA		ARCHITEKTURA	
Projektant: mgr inż. arch. Ewa Kozłowska				Nr upraw.:		Data:	
				KL-220/87		02/2018	
				Specjalność:		Skala:	
				ARCHITEKTURA		1 : 100	
						Rys. nr:	
						25	